

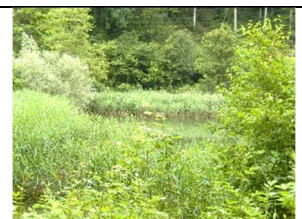

Bänkliwanderung Nr. 15/2015 (von 24)	
Wenslingen-Oltingen-Anwil-Rothenfluh-Ormalingen	
Datum	18. Juni 2015
Zeit	08.30-17.00
Reine Wanderzeit	3 Stunden 30 Minuten *1
Wanderstrecke	17,70 Km
Durchschnitt	5,06 Km pro Stunde
Anstieg	387 Meter
Abstieg	554 Meter
Wetter	Bedecktes Frühsommerwetter, teilweise leichter Regen, zwischen 16 und 18° C
Mittagessen	Restaurant Jägerstübli, Anwil * 
Öffentlicher Verkehr	Hinreise: Bus Linie 103 bis Wenslingen Vorderdorf Rückreise: Bus Linie 101 ab Ormalingen Schulhaus
Kosten/Teilnehmer	Mittagessen (ohne Trinkgeld) Öffentlicher Verkehr (Halbtax) Zwischenverpflegung Total Kosten pro Teilnehmer
	Verpflegung und öffentlicher Verkehr nach Aufwand
Highlights	- Kirche Oltingen - Brunnen Anwil - Talweiher Rothenfluh
Schwierigkeit	- topographisch mittelschwer - Streckenlänge mittelschwer
Bewertung	- Abwechslungsreiche Landschaft - Verschiedene Einkehrmöglichkeiten - Hin- und Rückfahrt mit ÖV - ganzjährig geeignet
*1	- Für die Planung der Wanderung ca. 4 ½ Stunden einsetzen.
*2	- Anderes Restaurant nach Wahl bzw. Verpflegung aus dem Rucksack.

Besuchte Bänkli - Jahrgang - Standortgemeinde - Koordinaten		1944 Wenslingen 635 097 / 254 521		1946 Wenslingen 635 336 / 254 579
		1921 Oltingen 638 411 / 254 320		1867 Anwil 637 648 / 256 363
		1929 Rothenfluh 636 108 / 256 776		1995 Rothenfluh 635 245 / 257 880
		1993 Rothenfluh 634 453 / 257 529		



Routenbeschreibung

Von der Bushaltestelle Wenslingen Vorderdorf (Buslinie 103) geht es zum ersten Bänkli auf dem Spielplatz Wenslingen. Dann machen wir einen kurzen Abstecher zum zweiten Bänkli bei der Schulanlage Wenslingen. Dann beginnen wir mit der eigentlichen Wanderung über das Moos nach Oltingen.

An der Kirche Oltingen vorbei (ein Besuch lohnt sich) geht es durch das Dorf und auf der anderen Seite hoch Richtung Wulacher. Kurz nach dem Bänkli mit dem Jahrgang 1921 befinden wir uns bis nach dem Hof Egghof kurz auf Solothurner Boden (Gemeinde Kienberg). Beim Überqueren der Kantonsstrasse können wir einen schönen Grenzstein bewundern.

Nachdem wir uns wieder im Kanton Basel-Landschaft befinden geht die Wanderung weiter zum Hof Neulige. Achtung! Nach unserem Wissensstand wurde das Bänkli mit dem Jahrgang 1867 in der Zwischenzeit aufs frei Feld Ächtelmatt versetzt (nicht verifiziert).

Vom Dorf Anwil (Ammel) mit dem wunderbaren achteckigen Brunnen geht es weiter ins Tal hinunter zu den Talweihern und der Ergolz entlang Richtung Rothenfluh. Bei der Schulanlage befindet sich das nächste Bänkli. Von Rothenfluh geht es dem Hang entlang Richtung Hof im Löhr. Vor dem Hof Löhr sind wir querfeldein Richtung Sagi Rothenfluh gewandert um keinen grösseren Umweg machen zu müssen. Von dort geht es das Ergolztal hinab bis zur Bushaltestelle Ormalingen Schulhaus.

Die Wanderung kann selbstverständlich auch in umgekehrter Reihenfolge absolviert werden.

Kartenmaterial	Landeskarte Swisstopo 1:25'000
----------------	--------------------------------

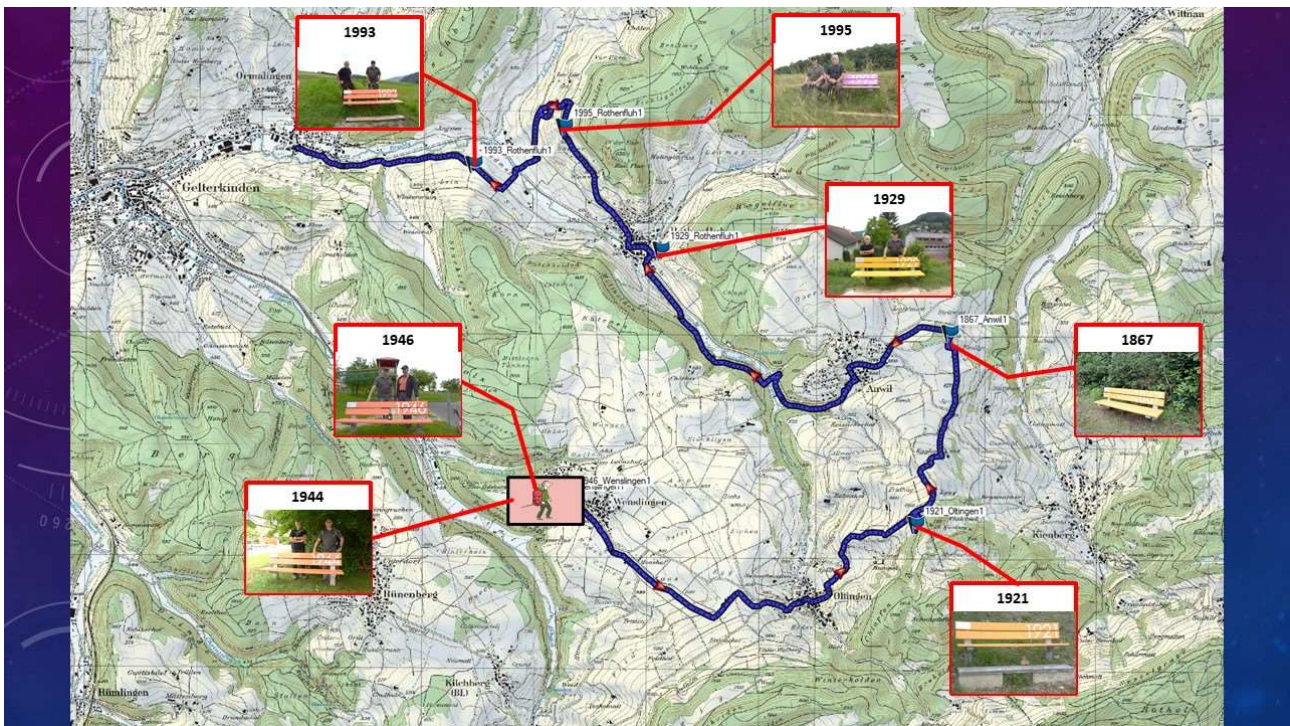

Kontakt:

MiMo-Wandergruppe Titterten
hpaebischer52@bluewin.ch

Homepage:

www.mimowandergruppe.ch

Wir wünschen Ihnen viel Vergnügen bei Ihren Bänkliwanderungen.