



Waldtage Brislach Laufen-Zwingen-Brislach(Waldtage)-Breitenbach									
Datum	21. September 2023								
Zeit	07.30 – 16.15 Uhr								
Reine Wanderzeit	3 Stunden 00 Minuten								
Wanderstrecke	15,30 Km								
Durchschnitt in Bewegung	5,10 Km pro Stunde								
Anstieg	214 Meter								
Abstieg	171 Meter								
Leistungskilometer	18.01 Km								
Wetter	Bedecktes Herbstwetter, ca. 24° C								
Mittagessen	Festhütte Waldtage, Brislach 								
Öffentlicher Verkehr	- Hinfahrt: Bus 71 Titterten-Liestal; S3 Liestal-Laufen - Rückfahrt: Bus 111 Breitenbach-Liestal; Bus 71 Liestal-Titterten								
Kosten/Teilnehmer	<table style="width: 100%; border-collapse: collapse;"> <tr> <td style="width: 70%;">Mittagessen</td> <td style="text-align: right;">29.60</td> </tr> <tr> <td>Öffentlicher Verkehr</td> <td style="text-align: right;">12.10</td> </tr> <tr> <td>Zwischenverpflegung</td> <td style="text-align: right;">5.00</td> </tr> <tr> <td>Total Kosten pro Teilnehmer</td> <td style="text-align: right;">46.70</td> </tr> </table>	Mittagessen	29.60	Öffentlicher Verkehr	12.10	Zwischenverpflegung	5.00	Total Kosten pro Teilnehmer	46.70
Mittagessen	29.60								
Öffentlicher Verkehr	12.10								
Zwischenverpflegung	5.00								
Total Kosten pro Teilnehmer	46.70								
Highlights	- Waldtage Brislach								
Schwierigkeit	- topographisch leicht - Streckenlänge mittel								
Bewertung	- Familienfreundlich - Einkehrmöglichkeiten an den Waldtagen - Hin- und Rückfahrt mit dem öffentlichen Verkehr möglich - ganzjährig geeignet								
Teilnehmer	- Edi Degen, Jussi Tanskanen und Hans Peter Aebischer								
Verschiedenes	---								



Routenbeschreibung

Vom Bahnhof Laufen führt uns die Wanderung zum grossen Teil entlang der Bahnlinie Basel-Laufen zum Bahnhof Zwingen und weiter bis ins Gebiet Schore. Von dort wandern wir mit einer leichten Steigung durch den Wald bis zum Festgelände der Waldtage in Brislach.

Die Waldtage 2023 sind ein Anlass des Verbandes Forstpersonal beider Basel in Verbindung mit Wald beider Basel und dem Amt für Wald beider Basel. Ermöglicht wird der Anlass durch viele engagierte Freiwillige und grosszügige Sponsoren (Auszug Festflyer).

Die Waldtage bieten viele Informationen rund um den Wald. Seit dies an Informationsständen oder durch Vorführungen. Insbesondere die Vorführungen mit den grossen Spezialmaschinen und die Skulpturen-Schnitzereien sind sehr eindrücklich. Informationsstände gibt es u.a. zu den Themen Bienen, Fledermäuse, Jagd, Waldberufe, Wanderwege beider Basel, Naturschutz, Jungwaldpflege etc. Die Waldtage bieten ausserdem einige Attraktionen für die jungen Besucherinnen und Besucher wie Seilpark und Kinderspielplatz. An vielen Informationsständen werden ausserdem die Schulklassen durch geschultes Personal informiert und betreut. Selbstverständlich gibt es auch einige Verpflegungsmöglichkeiten.

Nach dem Besuch der Waldtage beenden wir unseren Wandertag mit der Wanderung hinunter nach Breitenbach zur Haltestelle Breitenbach Dorf und mit der Heimreise per öffentlicher Verkehr nach Titterten.

Kartenmaterial	Landeskarte Swisstopo 1:25'000
-----------------------	--------------------------------

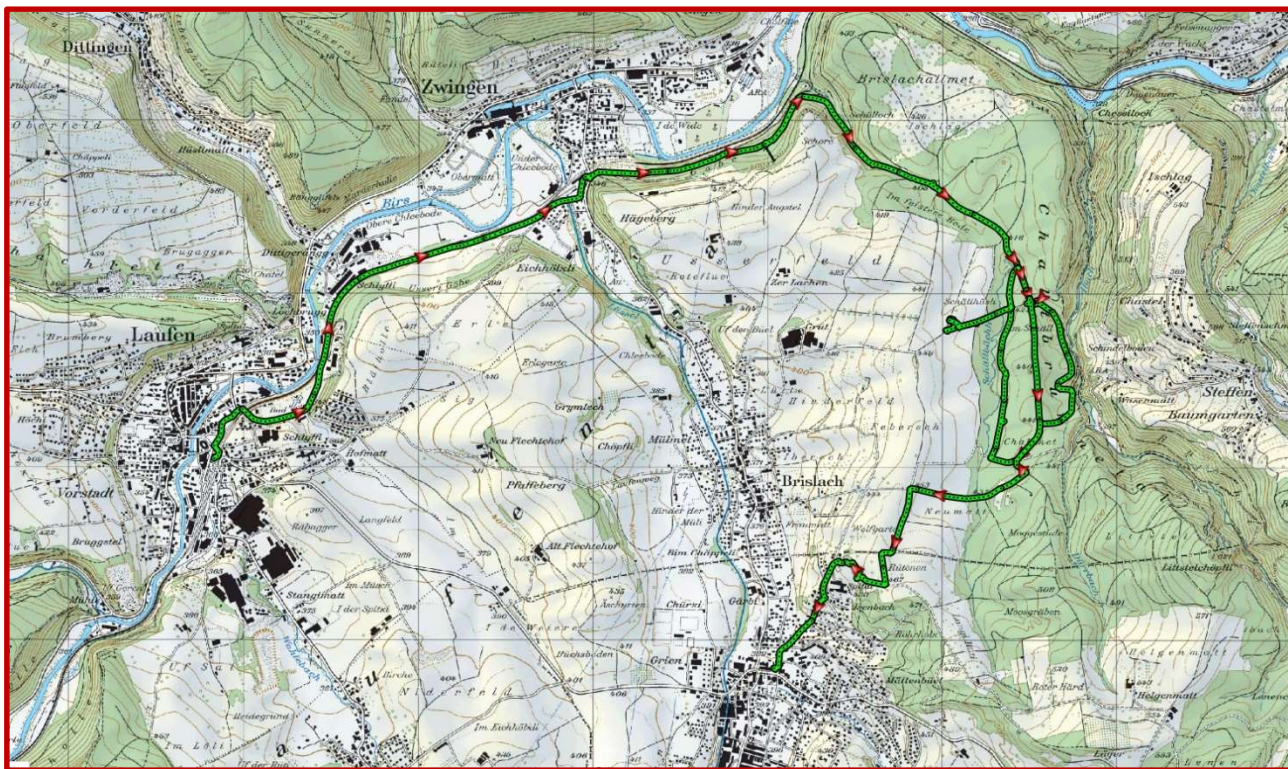

Die GPS-Daten können auf der Homepage der Wandergruppe heruntergeladen werden.

Kontakt:

MiMo-Wandergruppe Titterten
hpaeischer52@bluewin.ch

Wir wünschen viel Vergnügen.

Besuchen Sie unsere Homepage www.mimowandergruppe.ch (in Vorbereitung) mit vielen tollen Wanderungen.