

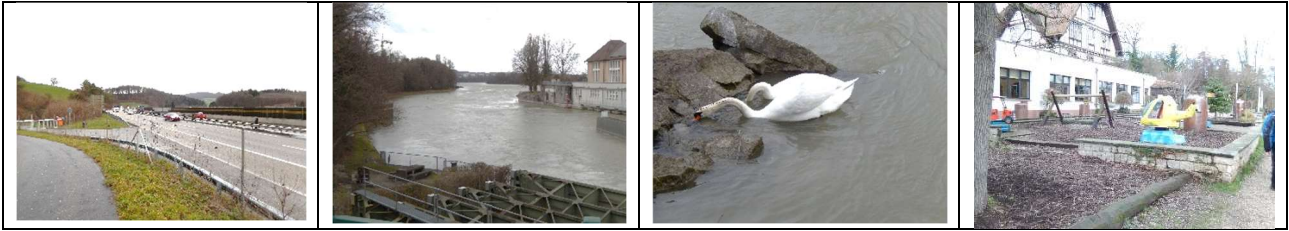

Grenzwanderungen 2016

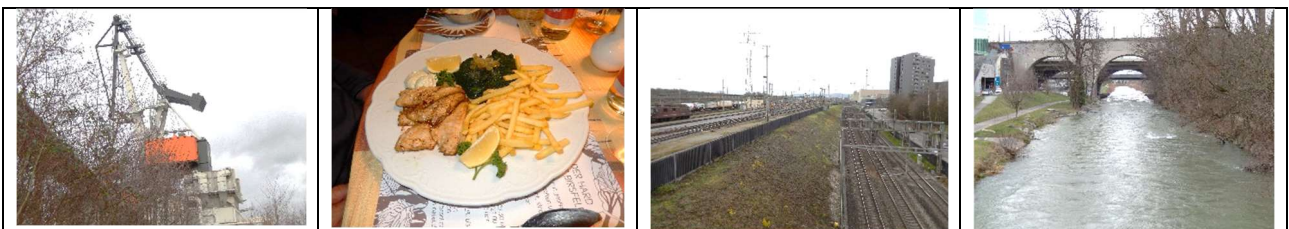

13.01.2016 Giebenach-Augst-Birsfelden-St. Jakob									
Zeit	09.30-15.30								
Reine Wanderzeit	2 Stunden 25 Minuten								
Wanderstrecke	13,90 Km								
Durchschnitt	5,75 Km pro Stunde								
Anstieg	193 Meter								
Abstieg	207 Meter								
Leistungskilometer	16,52 Km								
Wetter	Anfangs Regen, dann trocken, ca. 2-4 ° C 🍴🍴🍴								
Mittagessen	Restaurant Hardwald, Birsfelden								
Öffentlicher Verkehr	Hinreise: Bus Linie 71 Titterten Gemeindehaus bis Liestal Bahnhof; Bus Linie 83 Liestal Bahnhof bis Giebenach Lindenplatz Rückreise: Tram Linie 14 St. Jakob bis Basel Aeschenplatz; Bus Linie 81 Basel Aeschenplatz bis Liestal Bahnhof; Bus Linie 71 Liestal Bahnhof bis Titterten								
Kosten/Teilnehmer	<table style="width: 100%; border-collapse: collapse;"> <tr> <td style="width: 80%;">Mittagessen</td> <td style="text-align: right;">53.05</td> </tr> <tr> <td>Öffentlicher Verkehr (Tageskarte, Halbtax)</td> <td style="text-align: right;">11.50</td> </tr> <tr> <td>Zwischenverpflegung</td> <td style="text-align: right;"><u>5.00</u></td> </tr> <tr> <td>Total Kosten pro Teilnehmer</td> <td style="text-align: right;">69.55</td> </tr> </table>	Mittagessen	53.05	Öffentlicher Verkehr (Tageskarte, Halbtax)	11.50	Zwischenverpflegung	<u>5.00</u>	Total Kosten pro Teilnehmer	69.55
Mittagessen	53.05								
Öffentlicher Verkehr (Tageskarte, Halbtax)	11.50								
Zwischenverpflegung	<u>5.00</u>								
Total Kosten pro Teilnehmer	69.55								
Highlights	<ul style="list-style-type: none"> - Römische Anlagen Kaiseraugst und Augst - Kraftwerk Augst-Wyhlen - Industrie Schweizerhalle - Auhafen - Hardwald 								
Schwierigkeit	<ul style="list-style-type: none"> - topographisch leicht - Streckenlänge mittel 								
Bewertung	<ul style="list-style-type: none"> - Familienfreundlich (Für teilweise Kinderwagen ungeeignet) - Einkehrmöglichkeiten am Ziel und unterwegs sehr gut - Hin- und Rückfahrt mit dem öffentlichen Verkehr möglich - ganzjährig geeignet (ausser bei gefrorenem Terrain) 								
Teilnehmer	Edi Degen, Paul Schweizer, Jussi Tanskanen und Hans Peter Aebischer								
Verschiedenes	---								



Kartenmaterial	Landeskarte Swisstopo 1:25'000
-----------------------	--------------------------------

Routenbeschreibung

Von der Bushaltstelle Giebenach Lindenplatz führt die Wanderung Richtung Nordwesten zum Autobahndreieck Basel-Zürich-Bern. Anschliessend durch die Liebrüti durch das Gemeindegebiet von Kaiseraugst und Augst bis zum Kraftwerk Augst-Wyhlen.

Von dort wandern wir alles dem Rheinentlang bis zum Industriegebiet Schweizerhalle. Dann durch den Auhafen bis zum Restaurant Waldhaus, Birsfelden. Im Gebiet Schweizerhalle und Auhafen kann sich der Wanderweg je nach Jahreszeit und den Bedürfnissen der ansässigen Industrie ändern. Evtl. ist es sinnvoll den Auhafen zu meiden und bereits bei der römischen Warte durch den Hardwald zum Waldhaus zu wandern.

Nach dem Mittagessen geht es durch den Hardwald nach Birsfelden und weiter bis zum Fussballstadion St. Jakob Park. Der Hardwald ist das grösste Wasserreservoir für die Stadt Basel und die umliegenden Gemeinden. Kurz vor dem St. Jakob Park überqueren wir die Birs.

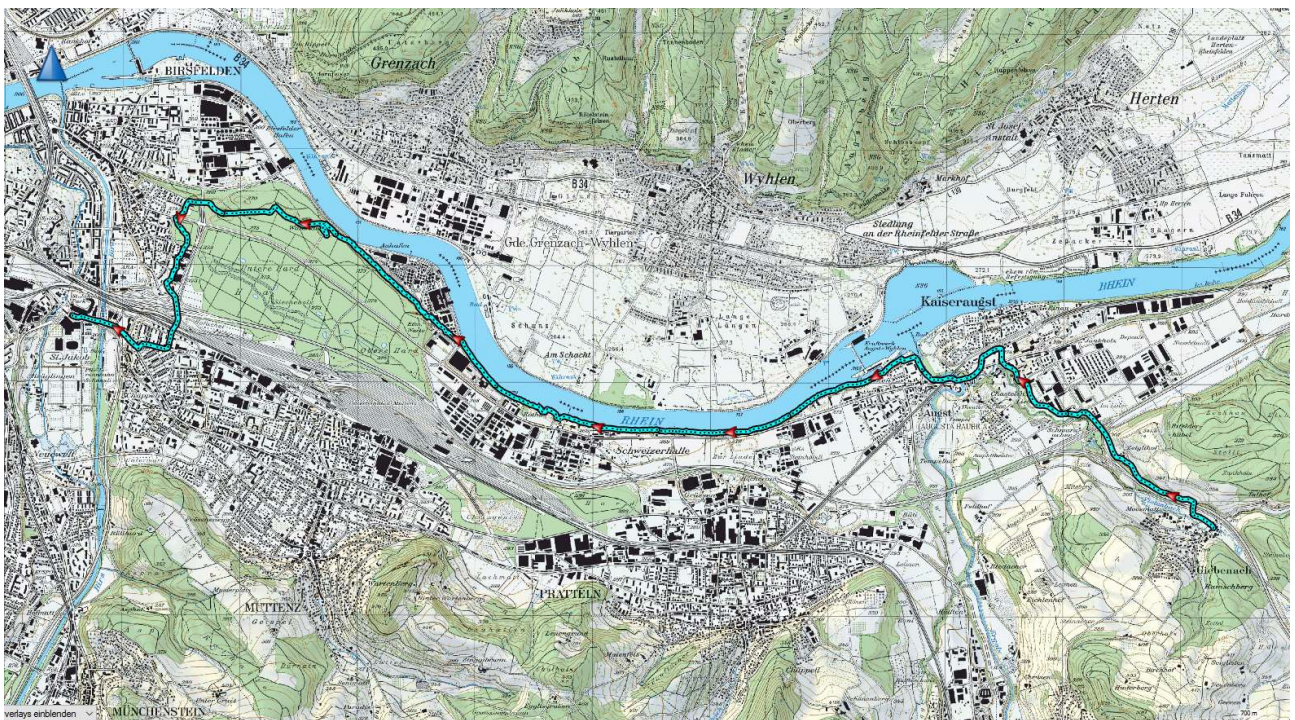

Links	
GPS-Daten (gpx)	in Bearbeitung
Routenvideo (mp4)	keine
Routenbeschrieb (pdf)	in Bearbeitung
Routenfotos (jpg)	in Bearbeitung

Homepage:

www.mimowandergruppe.ch

Kontakt:

MiMo-Wandergruppe Titterten

hpaebischer52@bluewin.ch

Wir wünschen viel Vergnügen bei den Grenzwanderungen rings ums Baselbiet.