



## Grenzwanderungen 2016



<b>20.07.2016 Hemmiken-Wegenstetten-Rothenfluh-Anwil</b>									
<b>Zeit</b>	07.30-15.30 Uhr								
<b>Reine Wanderzeit</b>	2 Stunden 42 Minuten								
<b>Wanderstrecke</b>	13,90 Km								
<b>Durchschnitt</b>	5,15 Km pro Stunde								
<b>Anstieg</b>	409 Meter								
<b>Abstieg</b>	242 Meter								
<b>Leistungskilometer*</b>	18,80 LKm								
<b>Wetter</b>	Schönes, heisses Sommerwetter bei ca. 27-32° C								
<b>Mittagessen</b>	Restaurant Jägerstübli, Anwil								
<b>Öffentlicher Verkehr</b>	<p><b>Hinreise:</b> Bus Linie 71 Titterten Gemeindehaus bis Liestal Bahnhof; SBB Liestal Bahnhof bis Gelterkinden Bahnhof; Bus Linie 102 Gelterkinden Bahnhof bis Hemmiken Junkerschloss</p> <p><b>Rückreise:</b> Bus Linie 102 Anwil Dorf bis Gelterkinden Bahnhof; S Bahn Bahnhof Gelterkinden bis Liestal Bahnhof; Bus Linie 71 Liestal Bahnhof bis Titterten Gemeindehaus</p>								
<b>Kosten/Teilnehmer</b>	<table style="width: 100%; border-collapse: collapse;"> <tr> <td style="width: 80%;">Mittagessen</td> <td style="text-align: right;">45.10</td> </tr> <tr> <td>Öffentlicher Verkehr (Halbtax)</td> <td style="text-align: right;">11.50</td> </tr> <tr> <td>Zwischenverpflegung</td> <td style="text-align: right;"><u>5.00</u></td> </tr> <tr> <td><b>Total Kosten pro Teilnehmer</b></td> <td style="text-align: right;"><b>61.60</b></td> </tr> </table>	Mittagessen	45.10	Öffentlicher Verkehr (Halbtax)	11.50	Zwischenverpflegung	<u>5.00</u>	<b>Total Kosten pro Teilnehmer</b>	<b>61.60</b>
Mittagessen	45.10								
Öffentlicher Verkehr (Halbtax)	11.50								
Zwischenverpflegung	<u>5.00</u>								
<b>Total Kosten pro Teilnehmer</b>	<b>61.60</b>								
<b>Highlights</b>	<ul style="list-style-type: none"> <li>- Asphof</li> <li>- Landschaft</li> <li>- bei heissem Wetter viel im Wald</li> <li>- Dorfbrunnen Anwil</li> <li>- Wald</li> </ul>								
<b>Schwierigkeit</b>	<ul style="list-style-type: none"> <li>- topographisch mittel</li> <li>- Streckenlänge mittel</li> </ul>								
<b>Bewertung</b>	<ul style="list-style-type: none"> <li>- Familienfreundlich</li> <li>- Verpflegung unterwegs und am Ziel gut</li> <li>- Verbindungen mit öffentlichem Verkehr gut</li> <li>- ganzjährig geeignet</li> </ul>								
<b>Teilnehmer</b>	Edi Degen, Paul Schweizer, Jussi Tanskanen und Hans Peter Aebischer								



<b>Kartenmaterial</b>	Landeskarte Swisstopo 1:25'000
-----------------------	--------------------------------



## Routenbeschreibung

Von der Busstation Hemmiken Junkerschloss führt die Wanderung nach Westen Richtung Usseri Weid und Ruebholde. Unter der Wegenstetter Flue geht es in einem 90 Gradwinkel weiter nach Süden. Durch das Gebiet Limperg erreichen wir das Oberfeld Anwil. Ein grosser Teil des Wanderweges führt durch den Wald. Die Route ist deshalb auch bei heissen Temperaturen empfehlenswert.

Vom Oberfeld führt kein Wanderweg der Kantonsgrenze entlang. Wir nehmen deshalb einen kurzen Umweg an den Rand der Bauzone von Anwil in Kauf und kommen bei der Eiholde wieder an die Grenze zurück.

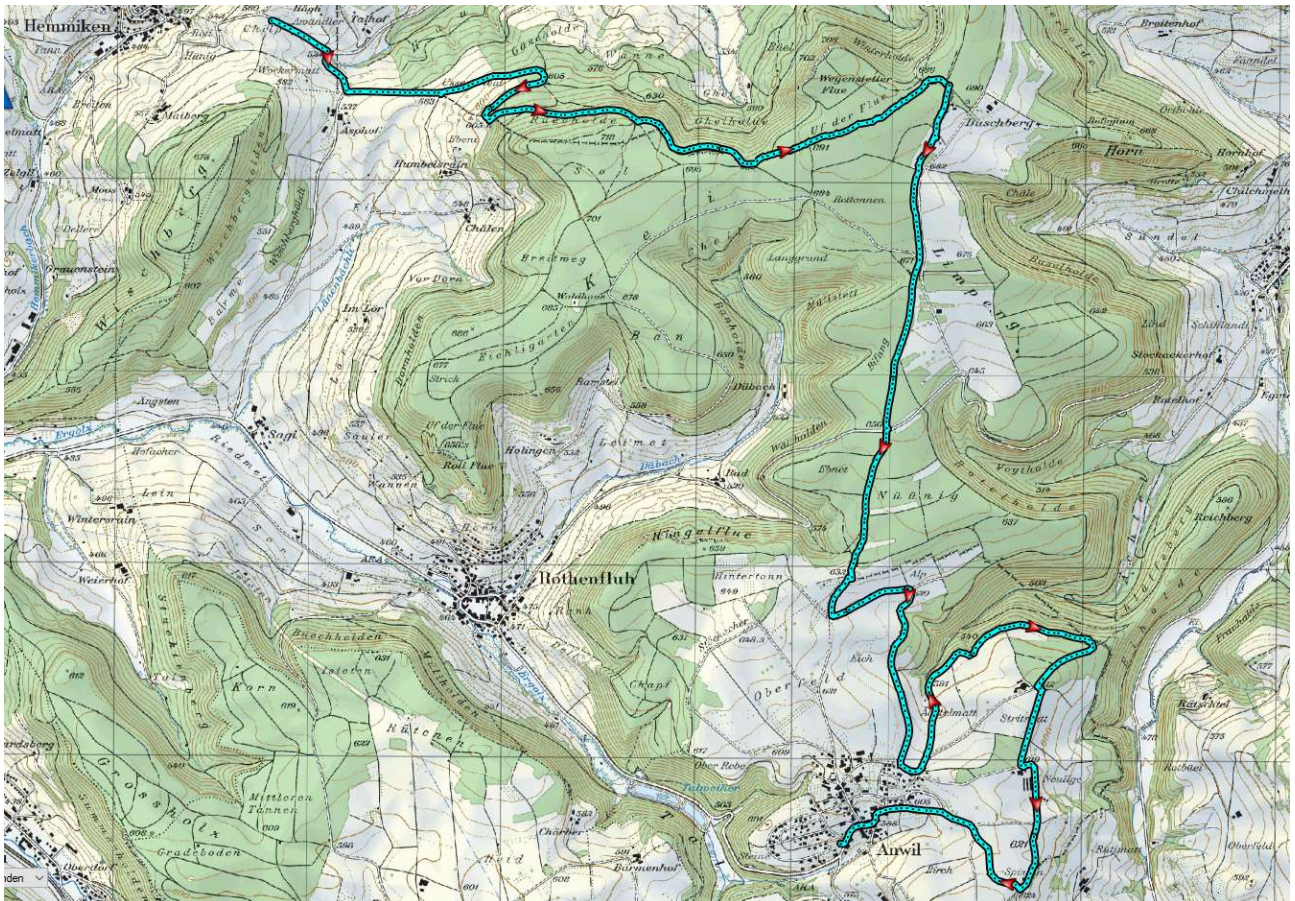

Links	
GPS-Daten (gpx)	in Bearbeitung
Routenvideo (mp4)	keine
Routenbeschrieb (pdf)	in Bearbeitung
Routenfotos (jpg)	in Bearbeitung

### Homepage:

[www.mimowandergruppe.ch](http://www.mimowandergruppe.ch)

### Kontakt:

MiMo-Wandergruppe Titterten

[hpaeischer52@bluewin.ch](mailto:hpaeischer52@bluewin.ch)

Wir wünschen viel Vergnügen bei den Grenzwanderungen rings ums Baselbiet.