



**MiMo-Wandergruppe
Titterten**



**Kanton
Zug**



**Hauptstadt
Zug**



Kantonshauptortewanderungen 2023 Nr. 20/2023 (von 26)									
Risch-Buonas-Hünenberg-Cham-Zug									
Datum	16. August 2023								
Zeit	07.00 – 16.45 Uhr								
Reine Wanderzeit	2 Stunden 40 Minuten *1								
Wanderstrecke	14,20 Km								
Durchschnitt	5,26 Km pro Stunde								
Anstieg	128 Meter								
Abstieg	141 Meter								
Leistungskilometer	15,95 Km								
Wetter	schönes Sommerwetter, ca. 29° C								
Mittagessen	Ristorante San Marco, Zug *2 								
Öffentlicher Verkehr	- Hinfahrt: Bus 71 Titterten-Liestal; IR37 Liestal-Lenzburg; S26 Lenzburg-Rotkreuz; Bus 53 Rotkreuz-Risch Dorf - Rückfahrt: S1 Zug-Rotkreuz; S26 Rotkreuz-Lenzburg; IR37 Lenzburg-Liestal; Bus 71 Liestal-Titterten								
Kosten/Teilnehmer	<table style="width: 100%; border-collapse: collapse;"> <tr> <td style="width: 70%;">Mittagessen (ohne Trinkgelder)</td> <td style="text-align: right;">64.65</td> </tr> <tr> <td>Öffentlicher Verkehr</td> <td style="text-align: right;">39.00</td> </tr> <tr> <td>Zwischenverpflegung</td> <td style="text-align: right;"><u>5.00</u></td> </tr> <tr> <td>Total Kosten pro Teilnehmer</td> <td style="text-align: right;">108.65</td> </tr> </table>	Mittagessen (ohne Trinkgelder)	64.65	Öffentlicher Verkehr	39.00	Zwischenverpflegung	<u>5.00</u>	Total Kosten pro Teilnehmer	108.65
Mittagessen (ohne Trinkgelder)	64.65								
Öffentlicher Verkehr	39.00								
Zwischenverpflegung	<u>5.00</u>								
Total Kosten pro Teilnehmer	108.65								
Highlights	- Landschaft - Zugersee - Altstadt Zug								
Schwierigkeit	- topographisch leicht - Streckenlänge mittel								
Bewertung	- Familienfreundlich - Einkehrmöglichkeiten unterwegs und am Ziel gut - Hin- und Rückfahrt mit dem öffentlichen Verkehr möglich - ganzjährig geeignet								
Teilnehmer	- Edi Degen, Paul Schweizer, Jussi Tanskanen und Hans Peter Aebischer								
Verschiedenes	---								
*1	- Für Planung ca. 3 ½ Stunden einrechnen								
*2	- Anderes Restaurant nach Wahl bzw. Verpflegung aus dem Rucksack.								

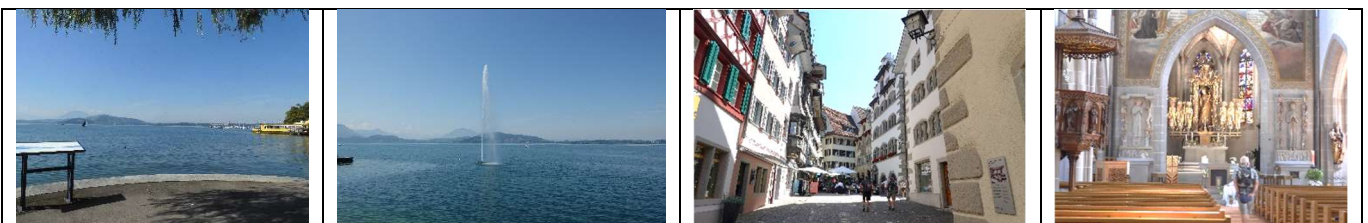

Routenbeschreibung

Die Route beginnt bei der Busstation der Linie 53 in Risch Dorf. Nach ca. 300 Meter entlang der Hauptstrasse Richtung Buonas biegen wir rechts ab hinunter zum Zugersee. Schon auf den ersten Metern zeigt sich ein «Problem» der Wanderung von Risch zum Zug. Es gibt sehr viele Durchgangsverbotstafeln mit der Zusatztafel «Privat». Teilweise sind es riesige Liegenschaften. An vielen Orten besteht deshalb kein Wanderweg direkt dem See entlang.

Von Buonas geht die Wanderung weiter Richtung Norden zum Ortsteil Chämleten der Gemeinde Hünenberg. In Hünenberg führt der Wanderweg entlang der Bahnlinie Richtung Cham. Nach Cham können wir endlich den Zugersee voll geniessen. Von dort wandern wir alles mehr oder weniger dem See entlang bis nach Zug. Im Ristorante San Marco geniessen wir unser Mittagessen direkt am Zugersee.

Nach dem Mittagessen führt uns Paul zu einigen Sehenswürdigkeiten in der Altstadt von Zug bevor es mit dem öffentlichen Verkehrsmittel retour ins Baselbiet geht.

Kartenmaterial	Landeskarte Swisstopo 1:25'000
-----------------------	--------------------------------

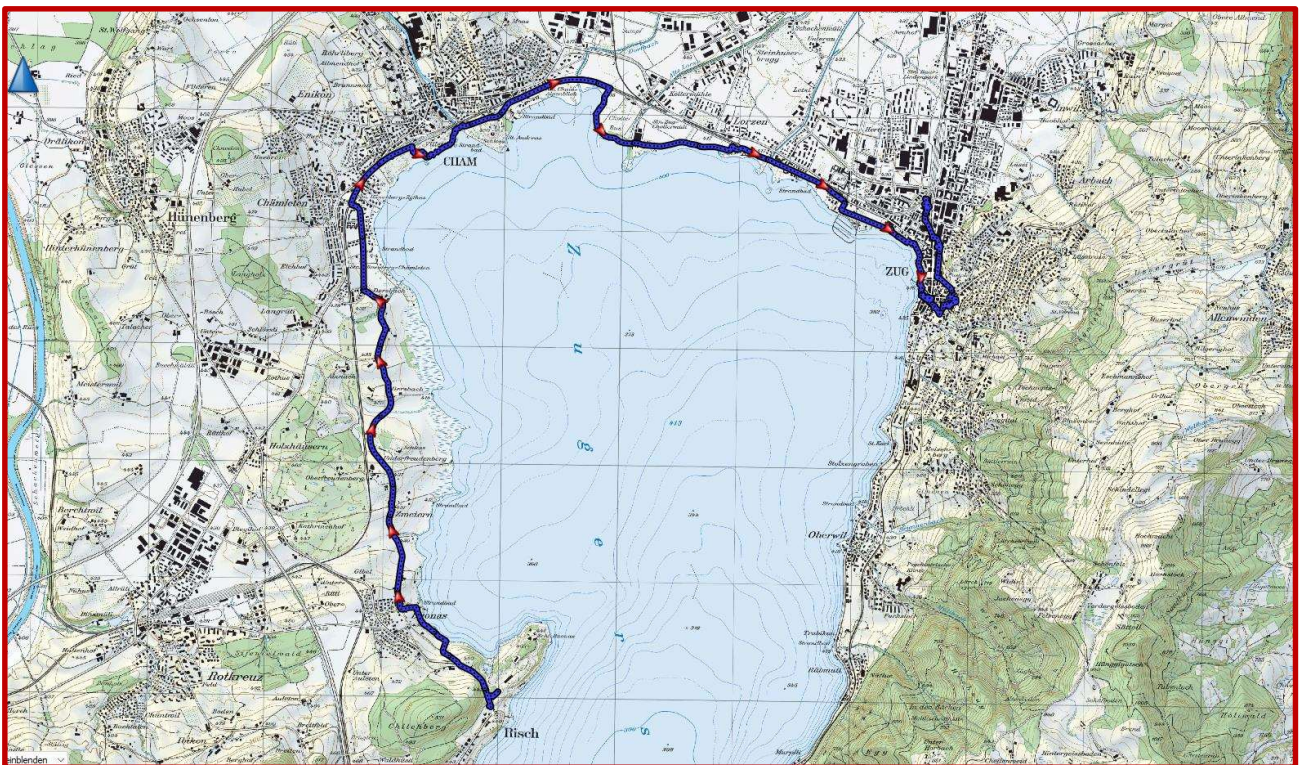

Die GPS-Daten können auf der Homepage der Wandergruppe heruntergeladen werden.

Kontakt:

MiMo-Wandergruppe Titterten

hpaebischer52@bluewin.ch

Wir wünschen viel Vergnügen bei den Kantonshauptortwanderungen.

Besuchen Sie unsere Homepage www.mimowandergruppe.ch mit vielen tollen Wanderungen.