

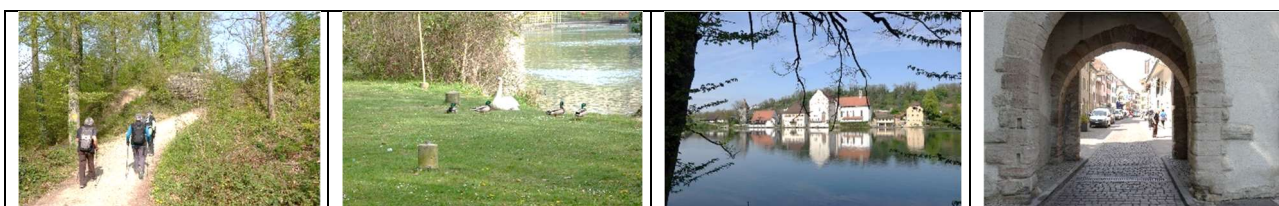

MiMo-Wandergruppe Titterten



| Rhein-/Aarewanderungen 2021 Nr. 2/2023 (von 18) Mumpf-Möhlin-Rheinfelden | | | | | | | | | |
|---|---|-------------|-------|----------------------|-------|---------------------|-------------|------------------------------------|--------------|
| Datum | 28. April 2021 | | | | | | | | |
| Zeit | 07.00-15.15 Uhr | | | | | | | | |
| Reine Wanderzeit | 3 Stunden 10 Minuten | | | | | | | | |
| Wanderstrecke | 16,80 Km | | | | | | | | |
| Durchschnitt | 5,25 Km pro Stunde | | | | | | | | |
| Anstieg | 141 Meter | | | | | | | | |
| Abstieg | 158 Meter | | | | | | | | |
| Leistungskilometer* | 18,74 LKm | | | | | | | | |
| Wetter | Schönes Frühlingwetter bei ca. 18° C | | | | | | | | |
| Verpflegung | Restaurant mundArt, Rheinfelden 🍴🍴🍴🍴 | | | | | | | | |
| Öffentlicher Verkehr | Hinreise: Bus 71 Titterten-Liestal; S3 Liestal-Pratteln; S1 Pratteln-Mumpf Rückreise: Bus 100 Rheinfelden-Gelterkinden; SBB Gelterkinden-Liestal; Bus 71 Liestal-Titterten | | | | | | | | |
| Kosten/Teilnehmer | <table style="width: 100%; border-collapse: collapse;"> <tr> <td style="width: 80%;">Mittagessen</td> <td style="text-align: right;">38.05</td> </tr> <tr> <td>Öffentlicher Verkehr</td> <td style="text-align: right;">12.10</td> </tr> <tr> <td>Zwischenverpflegung</td> <td style="text-align: right;"><u>5.00</u></td> </tr> <tr> <td>Total Kosten pro Teilnehmer</td> <td style="text-align: right;">55.15</td> </tr> </table> | Mittagessen | 38.05 | Öffentlicher Verkehr | 12.10 | Zwischenverpflegung | <u>5.00</u> | Total Kosten pro Teilnehmer | 55.15 |
| Mittagessen | 38.05 | | | | | | | | |
| Öffentlicher Verkehr | 12.10 | | | | | | | | |
| Zwischenverpflegung | <u>5.00</u> | | | | | | | | |
| Total Kosten pro Teilnehmer | 55.15 | | | | | | | | |
| Teilnehmer | Degen Edi, Paul Schweizer, Juha Tanskanen und Aebischer Hans Peter | | | | | | | | |
| Highlights | <ul style="list-style-type: none"> - Römische Bauten - Wanderung entlang des Rheins - Wasserkraftwerk Ryburg-Schwörstadt | | | | | | | | |
| Schwierigkeit | <ul style="list-style-type: none"> - topographisch leicht - Streckenlänge mittel | | | | | | | | |
| Bewertung | <ul style="list-style-type: none"> - Familienfreundlich - Einkehrmöglichkeiten am Ziel und unterwegs gut - Hin- und Rückfahrt mit dem öffentlichen Verkehr möglich - ganzjährig geeignet (ausser bei gefrorenem Terrain) | | | | | | | | |
| Besuchte Objekte | --- | | | | | | | | |
| Verschiedenes | <p>. Coronabedingt waren die Restaurants in Mumpf und unterwegs geschlossen. Deshalb haben wir die Wanderung in umgekehrter Richtung als geplant von Mumpf nach Rheinfelden abwärts absolviert.</p> <p>. Für Edi war es heute die 350. Wanderung im Rahmen der MiMi-Wandergruppe. Herzliche Gratulation.</p> | | | | | | | | |



* Leistungskilometerberechnung gemäss Wikipedia:
Wanderstrecke + (Anstieg Meter : 100) + (Abstieg Meter : 300)

Routenbeschreibung

Die zweite Rhein-/Aarewanderung führte uns vom Bahnhof Mumpf durch die Gemeinden Mumpf, Wallbach, Möhlin-Ryburg und Rheinfelden. Die Strecke führte rheinabwärts alles dem Fluss entlang. Der grösste Teil des Wanderweges befindet sich zwischen Wald und Rhein.

Weil in Mumpf kein Restaurant offen hatte, haben wir die Wanderung rheinabwärts statt rheinaufwärts absolviert. Verpflegt haben wir uns im Restaurant mundART Philanina in Rheinfelden. Wir kamen an verschiedenen römischen Bauten (Kastell, Warte) und am Wasserkraftwerk Ryburg-Schwörstadt vorbei. Einigen schweizerische, militärische Bunkeranlagen mussten wir umgehen.

| | |
|-----------------------|--------------------------------|
| Kartenmaterial | Landeskarte Swisstopo 1:25'000 |
|-----------------------|--------------------------------|

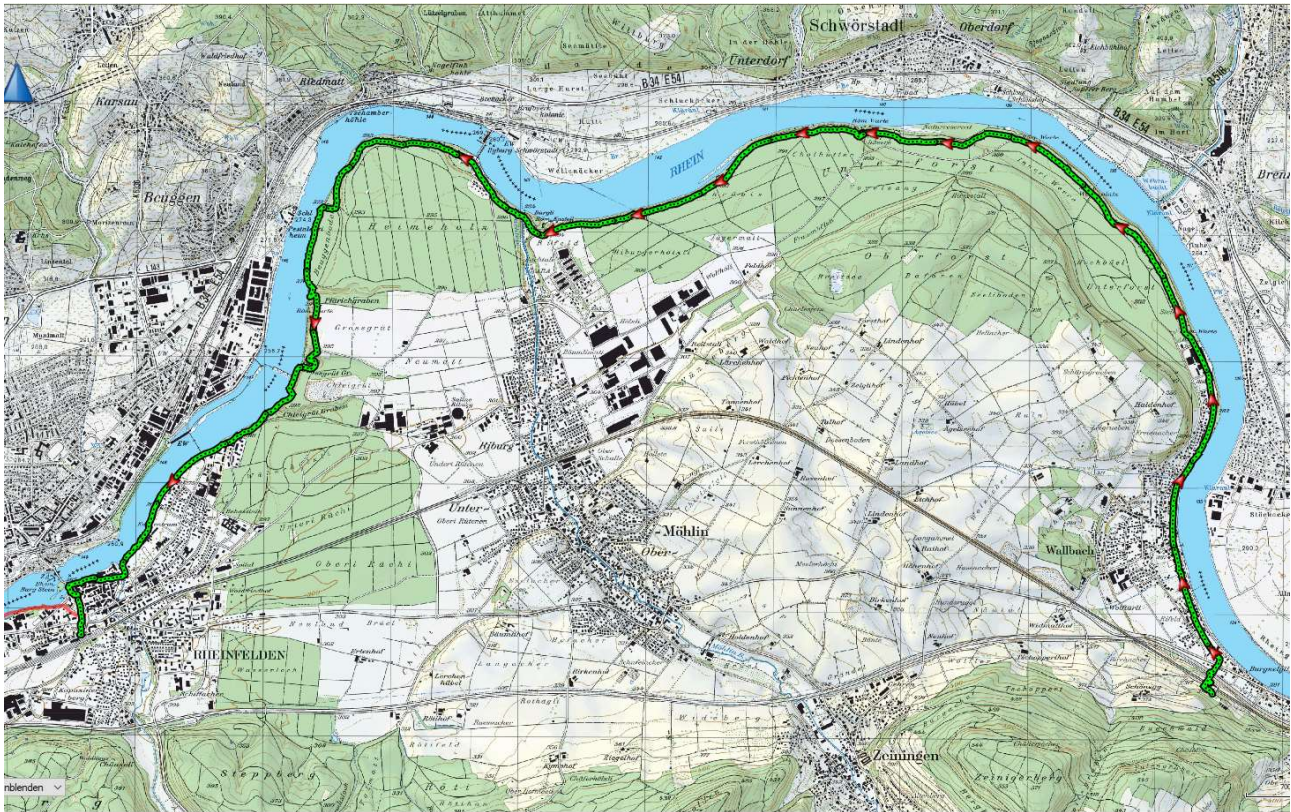

Die GPS-Daten zu dieser Wanderung finden sie auf unserer Homepage www.mimowandergruppe.ch.

Kontakt:

MiMo-Wandergruppe Titterten
hpaebischer52@bluewin.ch

Wir wünschen viel Vergnügen bei den Aare-/Rheinwanderungen.

Besuchen Sie unsere Homepage www.mimowandergruppe.ch mit vielen tollen Wanderungen.